

# Einladung

**DATUM**

13.11.2019

**UHRZEIT**

19.00 Uhr

**ANMELDUNG BIS**

13.11.2019

**SPRACHE DER VERANSTALTUNG**

DE

Gesundheitsvortrag mit Herrn Dr. Dr. med. Richard Westhaus

## Zur Unterstützung Ihrer Gesundheit.

### Die Mikrozirkulation - Hauptstrasse der Gesundheit.

#### Ziel der Veranstaltung

Die Durchblutung und der Stoffaustausch in den kleinsten Blutgefäßen wird in der Medizin als Mikrozirkulation bezeichnet. Sie werden auf diesem Vortrag die möglichen Folgen einer gestörten Mikrozirkulation für Ihre Gesundheit und Ihr Wohlbefinden erkennen.

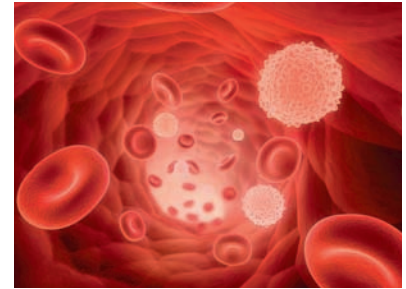

#### Beschreibung

Viele Zivilisationskrankheiten, Leistungseinbußen und ein schwächeres Abwehrsystem hängen unmittelbar damit zusammen, dass unser Körper schlecht versorgt ist. Das können wir durch Änderungen unseres Lebensstils teilweise positiv beeinflussen. Gleichzeitig muss aber auch sichergestellt sein, dass alle wichtigen Nährstoffe und ausreichend Sauerstoff in sämtliche Organe und Gewebe transportiert werden. Eine funktionierende Durchblutung bis in die aller kleinsten Gefäße ist dafür die Voraussetzung.

Die "Physikalische Gefäßtherapie BEMER®" kann Ihre körpereigene Selbstheilungs- und Regenerationsprozesse unterstützen. Ergänzend zu einer gesundheitsbewussten Lebensweise kann die BEMER-Anwendung zur Verbesserung der aktiven Gefäßgesundheit beitragen.

#### VERANSTALTUNGSORT

MIA - Raum für Begegnung (1. OG)  
Steinkirchnerstr. 27 (U3-Fürstenried West)  
DE - 81475 München  
Telefon: 0172 - 83 16 711

#### VERANSTALTER

Jadwiga Schuegger  
Kernbauernstr. 12a  
DE - 82061 Neuried  
Telefon: +498918957709  
Fax: +498957933087  
Email: jadwiga.schuegger@bemermail.com

#### Voraussetzungen

Der Gesundheitsvortrag richtet sich an alle gesundheitsbewußten und gesundheitsinteressierten Menschen, die neue Wege in der Gesundheitsvor- und Nachsorge suchen.

Bitte über das Event-Portal anmelden:

[https://ep-beta.bemer.services/de\\_DE/events/2E9YL2](https://ep-beta.bemer.services/de_DE/events/2E9YL2)

Für die Beantwortung Ihrer (medizinischen) Fragen stehen Ihnen der Referent und regionale Berater während und im Anschluß des Fachvortrages gerne zur Verfügung.

Für die Unkosten wird ein kleiner Betrag in Höhe von 15,- EUR je Teilnehmer erhoben.

#### IHR BETREUER

Anton Schweiger BPI Bemer Partner  
Ingolstadt  
Rosenschwaigstr. 90  
DE - 85051 Ingolstadt  
Telefon: +49 8450 331  
Fax: +4984507099  
Email: Anton.Schweiger@bemermail.com

#### REFERENTEN

Herr Dr. Dr. med. Richard Westhaus  
und Jadwiga Schuegger