

# Einladung

**DATUM**

15.11.2019

**UHRZEIT**

18.30 - 20.30

**ANMELDUNG BIS**

14.11.2019

**SPRACHE DER VERANSTALTUNG**

DE

## Gesundheitsvortrag zur "Physikalischen Gefäßtherapie BEMER®"

### Zur Unterstützung Ihrer Gesundheit.

#### Die Mikrozirkulation - Hauptstrasse der Gesundheit.

#### Ziel der Veranstaltung

Die Durchblutung und der Stoffaustausch in den kleinsten Blutgefäßen wird in der Medizin als Mikrozirkulation bezeichnet. Sie werden auf diesem Vortrag die möglichen Folgen einer gestörten Mikrozirkulation für Ihre Gesundheit und Ihr Wohlbefinden erkennen und gemeinsam Lösungsansätze finden.

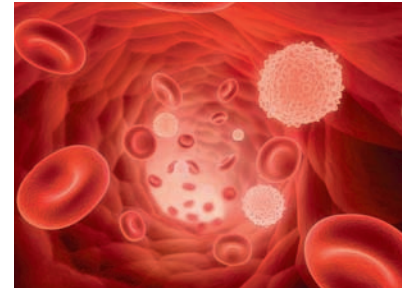

#### Beschreibung

Viele Zivilisationskrankheiten, Leistungseinbußen und ein schwächeres Abwehrsystem hängen unmittelbar damit zusammen, dass unser Körper schlecht versorgt ist. Das können wir durch Änderungen unseres Lebensstils teilweise positiv beeinflussen. Gleichzeitig muss aber auch sichergestellt sein, dass alle wichtigen Nährstoffe und ausreichend Sauerstoff in sämtliche Organe und Gewebe transportiert werden. Eine funktionierende Durchblutung bis in die aller kleinsten Gefäße ist dafür die Voraussetzung.

Die "Physikalische Gefäßtherapie BEMER®" kann Ihre körpereigene Selbstheilungs- und Regenerationsprozesse unterstützen. Ergänzend zu einer gesundheitsbewussten Lebensweise kann die BEMER-Anwendung zur Verbesserung der aktiven Gefäßgesundheit beitragen.

#### VERANSTALTUNGSORT

Carola Schwierzke

Pappelweg, 38

DE - 13587 Berlin Spandau

<https://schwierzke.bemergruop.com>E-Mail: [carola.schwierzke@bemermail.com](mailto:carola.schwierzke@bemermail.com)

Telefon: 03035050335

#### VERANSTALTER

Carola Schwierzke

Pappelweg 38

DE - 13587 Berlin

Telefon: +49 030 35503335

Email: [carola.schwierzke@bemermail.com](mailto:carola.schwierzke@bemermail.com)

#### Voraussetzungen

Der Gesundheitsvortrag richtet sich an alle gesundheitsbewußten und gesundheitsinteressierten Menschen, die neue Wege in der Gesundheitsvor- und Nachsorge suchen.

Für die Beantwortung Ihrer (medizinischen) Fragen stehen Ihnen der Referent und regionale Berater während und im Anschluss des Fachvortrages gerne zur Verfügung. Sie können die Bemer Systeme direkt vor Ort ausprobieren.

#### IHR BETREUER

Anton Schweiger BPI Bemer Partner

Ingolstadt

Rosenschwaigstr. 90

DE - 85051 Ingolstadt

Telefon: +49 8450 331

Fax: +4984507099

Email: [Anton.Schweiger@bemermail.com](mailto:Anton.Schweiger@bemermail.com)

#### REFERENTEN

Brigitte Sallmann, Heilpraktikerin,

Medizinproduktberaterin und

BEMER Fachreferentin