

# Einladung

**DATUM**

25.02.2019

**UHRZEIT**

19.00 bis 20.30

**ANMELDUNG BIS**

25.02.2019

**SPRACHE DER VERANSTALTUNG**

DE

## Gesundheitsvortrag zur "Physikalischen Gefäßtherapie BEMER®"

### Zur Unterstützung Ihrer Gesundheit.

#### Die Mikrozirkulation - Hauptstrasse der Gesundheit.

#### Ziel der Veranstaltung

Die Durchblutung und der Stoffaustausch in den kleinsten Blutgefäßen wird in der Medizin als Mikrozirkulation bezeichnet. Sie werden auf diesem Vortrag die möglichen Folgen einer gestörten Mikrozirkulation für Ihre Gesundheit und Ihr Wohlbefinden erkennen.

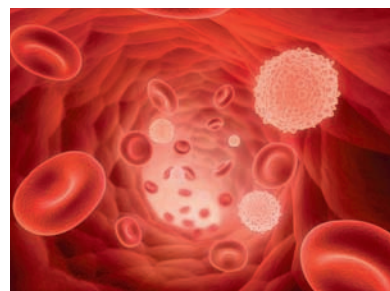

#### Beschreibung

Viele Zivilisationskrankheiten, Leistungseinbußen und ein schwächeres Abwehrsystem hängen unmittelbar damit zusammen, dass unser Körper schlecht versorgt ist. Das können wir durch Änderungen unseres Lebensstils teilweise positiv beeinflussen. Gleichzeitig muss aber auch sichergestellt sein, dass alle wichtigen Nährstoffe und ausreichend Sauerstoff in sämtliche Organe und Gewebe transportiert werden. Eine funktionierende Durchblutung bis in die aller kleinsten Gefäße ist dafür die Voraussetzung.

Die "Physikalische Gefäßtherapie BEMER®" kann Ihre körpereigene Selbstheilungs- und Regenerationsprozesse unterstützen. Ergänzend zu einer gesundheitsbewussten Lebensweise kann die BEMER-Anwendung zur Verbesserung der aktiven Gefäßgesundheit beitragen.

#### VERANSTALTUNGSORT

Gesundheitszentrum Westeregeln

Bahnhofstr.34

DE - 39448 Magdeburg-Börde-Hakel OT

Westeregeln

<https://khschreiber.de>E-Mail: [karl-heinz.schreiber@bemermail.com](mailto:karl-heinz.schreiber@bemermail.com)

Telefon: 039268-983164

#### VERANSTALTER

Karl-Heinz Schreiber

Bahnhofstraße 34

DE - 39448 Börde-Hakel

Telefon: +49 39268983164

Fax: +49 1782042826

Email: [karl-heinz.schreiber@bemermail.com](mailto:karl-heinz.schreiber@bemermail.com)

#### Voraussetzungen

Der Gesundheitsvortrag richtet sich an alle gesundheitsbewußten und gesundheitsinteressierten Menschen, die neue Wege in der Gesundheitsvor- und Nachsorge suchen.

Für die Beantwortung Ihrer (medizinischen) Fragen stehen Ihnen der Referent und regionale Berater während und im Anschluß des Fachvortrages gerne zur Verfügung.

#### IHR BETREUER

MVTP-Consult Antje und Holger Kehl GbR

Bernhard-Ihnen-Str. 26c

DE - 21465 Reinbek

Telefon: +49 171 49 440 10

Email: [holger.kehl@bemermail.com](mailto:holger.kehl@bemermail.com)

#### REFERENTEN

Karl-Heinz Schreiber MPB