

Einladung

Gesundheitsvortrag mit Frau Dr. med. Monika Pirlet-Gottwald

DATUM

30.01.2019

UHRZEIT

19.00 Uhr

ANMELDUNG BIS

30.01.2019

SPRACHE DER VERANSTALTUNG

DE

Zur Unterstützung Ihrer Gesundheit.

Die Mikrozirkulation - Hauptstrasse der Gesundheit.

Ziel der Veranstaltung

Die Durchblutung und der Stoffaustausch in den kleinsten Blutgefäßen wird in der Medizin als Mikrozirkulation bezeichnet. Sie werden auf diesem Vortrag die möglichen Folgen einer gestörten Mikrozirkulation für Ihre Gesundheit und Ihr Wohlbefinden erkennen.

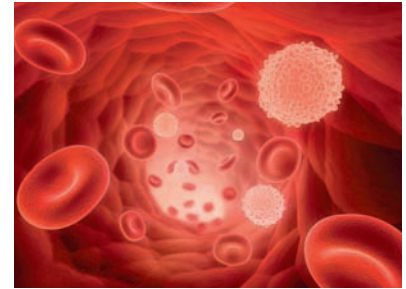

Beschreibung

Viele Zivilisationskrankheiten, Leistungseinbußen und ein schwächeres Abwehrsystem hängen unmittelbar damit zusammen, dass unser Körper schlecht versorgt ist. Das können wir durch Änderungen unseres Lebensstils teilweise positiv beeinflussen. Gleichzeitig muss aber auch sichergestellt sein, dass alle wichtigen Nährstoffe und ausreichend Sauerstoff in sämtliche Organe und Gewebe transportiert werden. Eine funktionierende Durchblutung bis in die aller kleinsten Gefäße ist dafür die Voraussetzung.

Die "Physikalische Gefäßtherapie BEMER®" kann Ihre körpereigene Selbstheilungs- und Regenerationsprozesse unterstützen. Ergänzend zu einer gesundheitsbewussten Lebensweise kann die BEMER-Anwendung zur Verbesserung der aktiven Gefäßgesundheit beitragen.

VERANSTALTUNGSORT

MIA - Raum für Begegnung (1. OG)
Steinkirchnerstr. 27 (U3-Fürstenried West)
DE - 81475 München
Telefon: 0172 - 83 16 711

VERANSTALTER

Jadwiga Schuegger
Kernbauernstr. 12a
DE - 82061 Neuried
Telefon: 0049891895770
Fax: 00498957933087
Email: jadwiga.schuegger@bemermail.com

Voraussetzungen

Der Gesundheitsvortrag richtet sich an alle gesundheitsbewußten und gesundheitsinteressierten Menschen, die neue Wege in der Gesundheitsvor- und Nachsorge suchen.

Für die Beantwortung Ihrer (medizinischen) Fragen stehen Ihnen der Referent und regionale Berater während und im Anschluß des Fachvortrages gerne zur Verfügung.

Kostenbeitrag: 10,- EUR je Teilnehmer.

Wegen begrenzter Teilnehmerzahl ist eine Anmeldung per E-Mail oder telefonisch erforderlich!

IHR BETREUER

Gabriele Barth
Alte Schulstr. 1
DE - 88400 Biberach
Telefon: +49 7351 34 06 13
Fax: +49 7351 34 06 19
Email: gabriele.barth@bemermail.com

REFERENTEN

Frau Dr. med. Monika Pirlet-Gottwald
und Jadwiga Schuegger